

# Wirksamer Flächennutzungsplan der Gemeinde Pentling

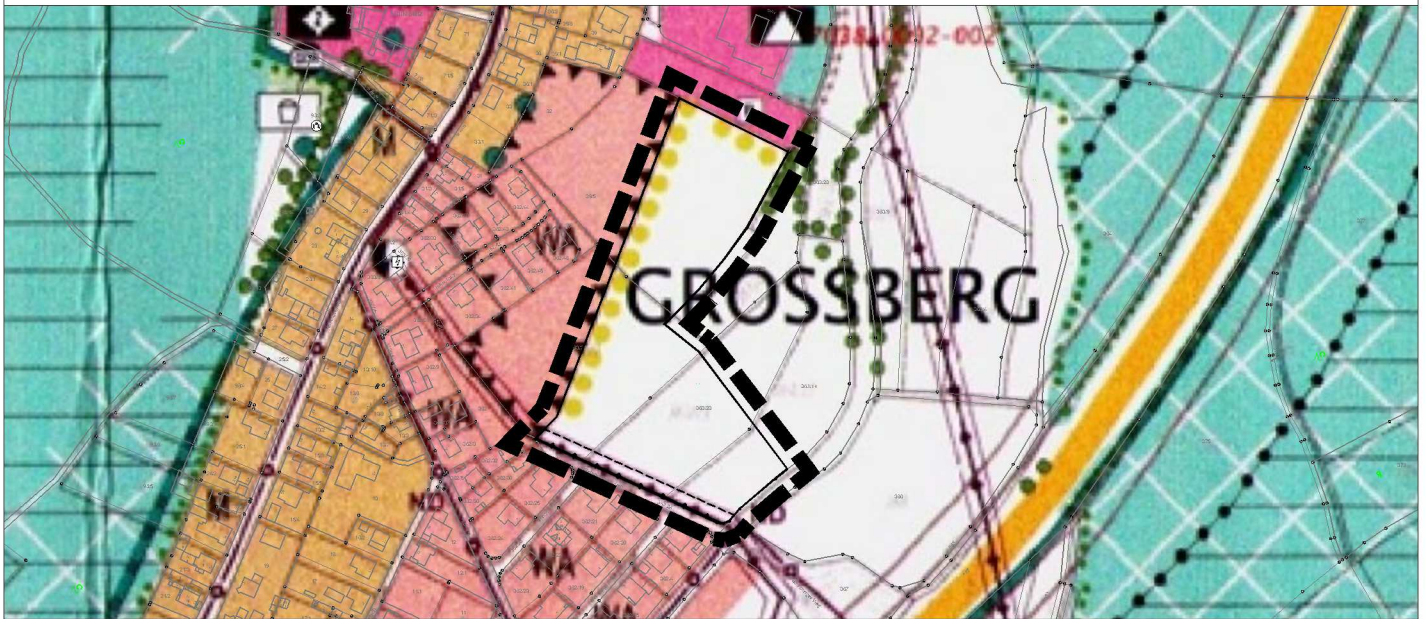

## 6. Deckblattänderung

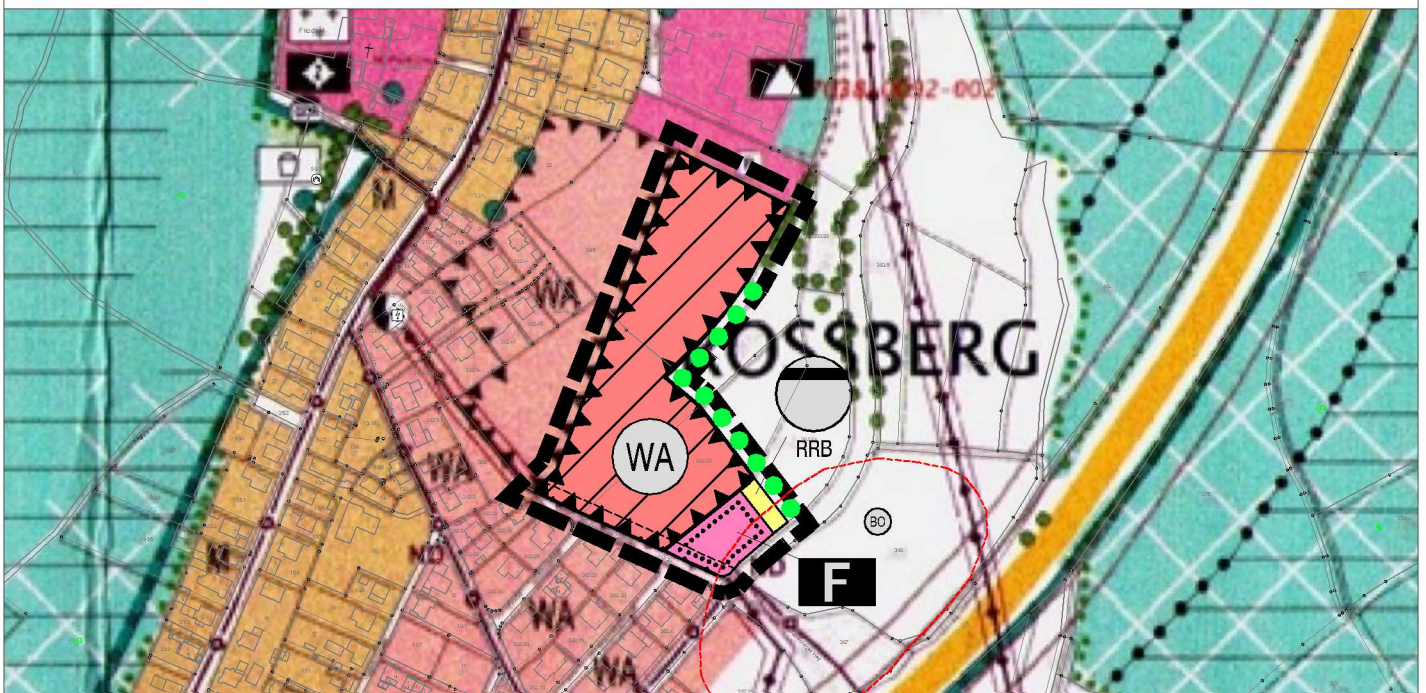

## 6. Deckblattänderung Flächennutzungsplan Pentling

Projekt Nr.:	17.1042.N		Datum:	Name:
Fassung:	_____ Planzeichnung Vorentwurf	entw.	04.12.2018	sps
Maßstab:	1 : 5.000	gez.	06.12.2018	sps
Plangröße:	210 x 420 mm (0,09 m <sup>2</sup> )	gepr.		

Auftraggeber:

**Gemeinde Pentling**

Erste Bürgermeisterin Barbara Wilhelm

Am Rathaus 5

93080 Pentling



Planverfasser:



**ALTMANN**  
INGENIEURBÜRO  
INGENIEURGESELLSCHAFT FÜR BAUWESEN

GmbH & Co. KG

NIEDERLASSUNG: NEUTRAUBLING  
Pommernstraße 20  
D-93073 Neutraubling

FON +49 (0)94 01 92 11 - 0  
FAX +49 (0)94 01 92 11 - 50

Internet: [www.altmann-ingenieure.de](http://www.altmann-ingenieure.de)  
e-mail: [neutraubling@altmann-ingenieure.de](mailto:neutraubling@altmann-ingenieure.de)